60 JAAR!
Melis Gieterijen Tilburg
Special jubileumuitgave ter ere van het 60 jarig bestaan
special

Uitgave van Melis Gieterijen Tilburg, Frans Mannaertsstraat 3, 5046 AK Tilburg
tel. 013-5436073, fax 013-5364475, www.melisgieterijen.nl, info@melisgieterijen.nl

1954 - 1964: Het begin

10-jarig bestaan

KOPER- EN ALUMINIUMGIETERIJ
A. A. Melis

MIJNE HEREN

Hierbij delen wij U mede, dat wij ons genoodzaakt hebben gezien ons bedrijf wegens uitbreiding over te plaatsen van Herstalsestraat 12 te Tilburg naar

SURINAMESTRAAT 4 (v/h Vernisstraat) TE TILBURG
Ons Telefoonnummer BLIJFT 20971

Wij verzoeken U dus beleefd, alle correspondentie enz. met ingang van **20 April** aan bovengenoemd adres te zenden.

Hoogachtend,
A. A. MELIS

Verhuisbericht

IJZER- EN METAALGIETERIJ „MELIS"
Telefoon 20971 K 4250 - Nederl. Middenstandsbank - Giro 616027 - Fabr. Surinamestr. 4
TILBURG
RINGBAAN NOORD
GOORSTRAAT
Weet U de Surinamestraat ? ?
De schets kan het U duidelijk maken. Op de rood aangegeven plaats vindt U de
IJzer-, Koper- en Lichtmetaalgieterij „MELIS"
Door steeds inder jaar moderne apparatuur aan te schaffen, mocht wij momenteel te behoren tot de best ingerichte gieterijen in MIDDEN-BRABANT. Als zodanig maken wij U alleen op ons
GIETWERK VAN ZEER HOGE KWALITEIT
Gaarne zouden wij met Uwe geachte firma tot zaken willen komen. HEBT U MOMENTEEL EEN AANVRAAG VOOR GIETWERK ?
Mogen wij U uitnodigen ons een bezoek te brengen? Wij kunnen U daarbij tegelijk de meest gunstige condities en de UITERST SCHERPE PRIJS noemen.
Of bel U TELEFOONNUMMER 20971 (04250) en U kunt ons nog vandaag voor een bespreking verwachten.
Om de kwaliteit . . . Zorgvuldige voorbereiding en nauwkeurig werk. GLAD-, STRAK- en NAUWKEURIG OP MAAT GEGOTEN, met de kleinst mogelijke bewerkings-tolerantie.
Om de prijs . . . . . Midden-Brabant heeft slechts weinig gieterijen. Het kan nooit kwaad bij meerdere leveranciers prijs te vragen. Kunnen wij U helpen GELD te besparen?
Om snelle levering . . Meestal is er heel wat bij gietwerk. Daarop zijn wij ingesteld. NOOIT TEN KOSTE VAN KWALITEIT, maar als het dringend nodig is . . . . werken we aan nachtje door.
HEBT U EEN AFSPRAAK GEMAAKT OMTRENT LEVERTIJD, DAN KUNT U OP ONS REKENEN, ZODAT DE GOEDEREN STIPT OP TIJD IN UW BEZIT ZIJN!!!
Uit voorraad: Alle courante maten BUSSEN en STAVEN lengte 40 cm. in **IJzer, Brons en Aluminium.**
Hoe kunnen wij U van dienst zijn?

Gieterij: Surinamestraat

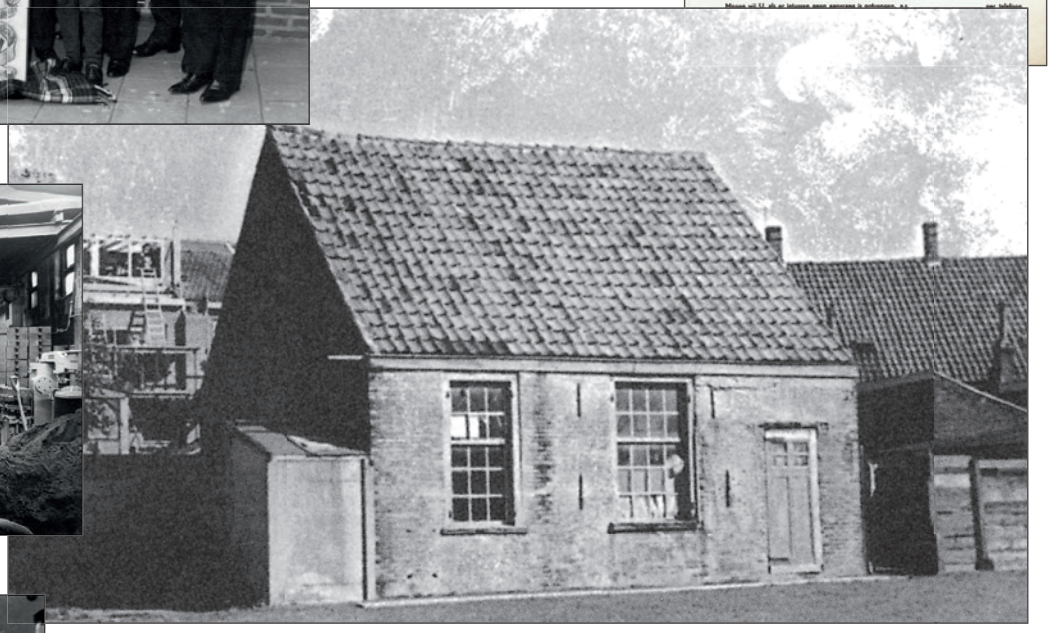

'Het pand was zo klein dat we stenen uit de muur moesten hakken, om de grotere gietstukken naar buiten te krijgen.'

Productie in oude gieterij

De geschiedenis van Melis Gieterijen begint in 1953. Op 1 oktober van dat jaar begint de heer Antoon Melis met zijn vader in het Timmermansstraatje achter dokter Wieggers, een gieterij voor non-ferro producten.

Nog geen half jaar later, op 1 januari 1954, start het bedrijf officieel met de productie, onder de welluidende naam: Koper en Aluminiumgieterij A.A. Melis. Het bedrijf is gevestigd in een schuur van 7 x 7 meter aan de Herstalsestraat 12. Er werken drie personen in het bedrijf te weten, Antoon Melis, zijn vader de heer J. Melis en de heer G. van Wijk.
Een jaar later al moet het bedrijf wegens ruimtegebrek verhuizen naar een pand in de Surinamestraat. De machines voor het nieuwe bedrijf worden voor een groot deel door de grondleggers zelf vervaardigd. Door hard werken en het maken van kwalitatief hoogwaardige producten, krijgt men al snel een goed gevulde orderportefeuille. In de loop der jaren wordt de productie steeds meer gemechaniseerd. Gedurende deze periode telt het bedrijf ongeveer 22 werknemers.

Omstreeks 1958 wordt het, door internationale omstandigheden, steeds moeilijker om aan non-ferro metalen te komen. Daarom is het bedrijf genoodzaakt om ook op gietijzer gietwerk over te schakelen. Naast het gieten van dit metaal blijft toch de meeste aandacht gericht op het gieten van non-ferro gietwerk.

1965 - 1974

Het decennium van de overnames

Coquillegieterij

Modelmakerij

Machinefabriek in Goirkestraat

„INAF" n.v. na liquidatie overgenomen door IJzer- en Metaalgieterij Melis

Geen onaangename gevolgen voor 10 personeelsleden

1966

TILBURG, 6 oktober. — Van een gunstige uitzondering op de vele sombere berichten over het sluiten van bedrijven is thans sprake van de Goirkestraat 138 in Tilburg. De Tilburgse machinefabriek n.v. „INAF", die zich ruim drie jaar geleden vestigde in een nieuw gebouw achter genoemd pand is geliquideerd, maar werd tegelijkertijd overgenomen door de IJzer- en metaalgieterij Melis, die al een vestiging heeft aan de Surinamestraat 4 in Tilburg. Door deze overname heeft de liquidatie van de „INAF" voor geen van haar tien personeelsleden onaangename consequenties gehad.

De firma IJzer- en metaalgieterij en thans ook machinefabriek Melis begon 13 jaar geleden in een tuinhuisje in de Oude Herstalsestraat. De gestadige groei maakte een expansie noodzakelijk en die kreeg gestalte in de nieuwe vestiging aan de Surinamestraat. Aanvankelijk hield men zich nog uitsluitend bezig met het gieten van aluminium en brons. In 1958 werd het bedrijf uitgebreid tot een ijzergieterij. Het bedrijf is eigendom en wordt geleid door de heer A.A. Melis, die door zijn broer, de heer J. Melis jr. als verkoop-directeur terzijde wordt gestaan.

Welkome expansie

De aankoop van de machinefabriek betekent voor de firma Melis een gunstige uitbreiding in de bedrijfskolom. Immers, tot voor kort moest men al het gietwerk voor verdere afwerking uitbesteden aan een machinefabriek. Nu men zelf over een modern geoutilleerd bedrijf met draai- en fraisbanken, boormachines enzovoort beschikt, kan men zelf het gereed produkt afleveren.

De firma Melis heeft momenteel — ondanks het sterk teruglopen van het kachelgietwerk — een goedgevulde orderportefeuille. De heer A. Melis schrijft dat toe aan twee omstandigheden. In de eerste plaats werkt men voor een zo groot aantal en zeer uiteenlopende bedrijfstakken, dat men niet zo conjunctuur-gevoelig is. Daarnaast worden het kwaliteitswerk, desnoods tegen een hogere kostprijs, en het ouderwetse vertrouwelijke zakendoen bijzkbaar zeer op prijs gesteld. „Wij doen geen beloften, die we niet kunnen nakomen, maar aan de andere kant staan we ook op elk moment van een etmaal voor de klanten klaar", aldus de heer Melis.

De firma Melis, die reeds circa 25 mensen in dienst had, heeft er, behalve 10 machine-werkers, 500 vierkante meter bedrijfsruimte bijgekregen.

Overname INAF: de kranten staan er vol van

Meti Technisch Bureau

In 1965 stoot men de productie van gietijzer weer af. Tot dan worden de producten die bewerkt of voorbewerkt moeten worden aan een machinefabriek uitbesteed. Hier komt in oktober 1966 een einde aan. Men neemt namelijk INAF over, een machinefabriek in Tilburg. Door het machinepark over te nemen van dit bedrijf en de werknemers in dienst te nemen, is men in staat om zelf machinale bewerkingen uit te voeren.

In 1967 wordt het bedrijf uitgebreid met een modelmakerij, waardoor men niet meer van derden afhankelijk is. Zodoende heeft men het totale productieproces in handen, dus zowel de vervaardiging van gietmodellen en gietwerk als de machinale bewerking.

In 1969 wordt Meti Technisch Bureau opgericht voor de verkoop van gietijzer en non-ferro handelsproducten, die niet in eigen bedrijf worden vervaardigd. Het gaat hier om bijzondere legeringen van bussen en staven in gietijzer en brons, die worden vervaardigd volgens de modernste technieken.

In 1971 wordt de productie van zandgieterij Groot overgenomen. Mede door deze overname is de ruimte in de Surinamestraat veel te klein. Daarom betrekt Melis een pand in de Frans Mannaertstraat te Tilburg. Het pand wordt onmiddellijk uitgebreid met een nieuwe hal. Hierin wordt een gemoderniseerde gieterij opgebouwd, die zich sterk specialiseert in het gieten van alle soorten non-ferro gietwerk, zowel met de hand als machinaal gevormd.

In 1974 wordt in het pand aan de Surinamestraat 4 een Coquillegieterij gevestigd. Ook worden in dat jaar de machines van enkele modelmakerijen overgenomen.

2005 - 2014

Innovatie en Duurzaamheid

Antoon Melis 1928-2013

Lustrumviering Soldaat van Oranje

Foto: Laurens Janus Vakfotografie

Jan A.H. Melis in de gieterij

Ambachtelijk gietwerk blijft een onmisbare schakel in de maakindustrie en dat geeft onze gieterij bestaansrecht. Door mee te gaan in de technologische en maatschappelijke ontwikkelingen kon onze onderneming ook in dit decennium verder bouwen aan een solide klantenbestand. De herwaardering voor de industriële sector als belangrijke economische factor draagt bij aan een gunstig perspectief.

Aandacht voor innovatie in al zijn verschijningsvormen: het steeds verbeteren van de productieprocessen, het doorontwikkelen en realiseren van nieuwe producten. Zo worden de mogelijkheden van de 3D printtechniek voor toepasbaarheid op het traditionele gieten op de voet gevolgd. Maar ook het structureel onderhoud van onze gecertificeerde kwaliteitsystemen.

De zorg voor arbeidsomstandigheden en arbeidsparticipatie. De inzet van oudere medewerkers en mensen met een afstand tot de arbeidsmarkt blijft voor ons vanzelfsprekend. Dat mag ook innovatief worden genoemd.

Wij geven concrete invulling aan Maatschappelijk Verantwoord Ondernemen en dat doen wij niet alleen. Samenwerking binnen de Metaalunie, contacten met de Arbeidsinspectie en Arbo Unie, regionale en lokale overheden en werkgeversverbanden. Dit geeft impulsen aan het duurzaam ondernemen, milieuvriendelijk produceren draagt bij aan de omvorming van de lineaire naar de circulaire economie.

Een onderneming van gerespecteerde leeftijd krijgt ook te maken met afscheid.

60 JAAR!

METI

Melis Gieterijen

Oprichter Antoon Melis overleed in 2013 op 84-jarige leeftijd.
Ron Vervoort, Technisch Directeur, en Louis Jurgens, hoofd PZ/administratie zijn met pensioen gegaan, maar blijven voor advisering bij Melis Gieterijen Tilburg betrokken en staan waar nodig opvolgers Jeroen van Unen en Bert van den Berk terzijde.

Melis Gieterijen Tilburg, 60 jaar jong, blijft onverminderd trouw aan de slogan "kwaliteit en flexibiliteit waarborgen continuïteit" en ziet de toekomst met veel vertrouwen tegemoet.

1975 - 1984

Stabiliseren en Consolideren

Frans Mannaertstraat

Machinale vormerij

25-jarig jubileum: een feest om niet vlug te vergeten

Elektrisch smelten wordt nu mogelijk

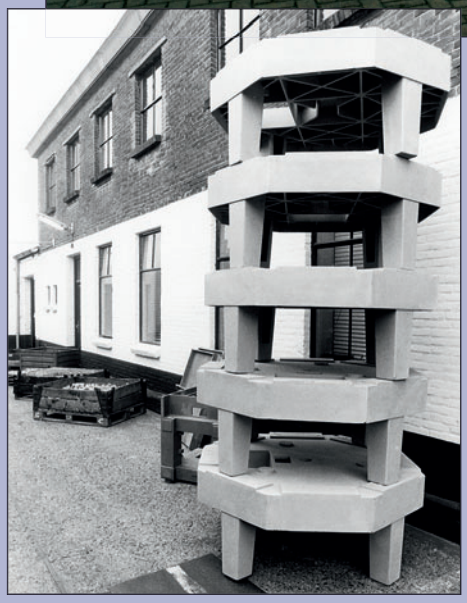

Frames voor machines

Melis Gieterijen breidt in 1975 opnieuw uit, doordat de modelmakerij in zijn totaliteit in de Frans Mannaertstraat gevestigd wordt. Tevens wordt de bedrijfsruimte van de bramerij aanzienlijk uitgebreid. Ook in de jaren die volgen investeert men relatief grote bedragen ter verbetering van de kwaliteit en de werkomstandigheden. Dit met het oog op de doelstelling: het verzekeren van de continuïteit van het bedrijf door het leveren van een hoge kwaliteit en een flexibele bedrijfsvoering. Zo wordt in 1978 het machinepark uitgebreid door de aanschaf van een inductie-oven waardoor elektrisch smelten mogelijk wordt. In 1976 telt de IJzer- en Metaal- gieterij 42 werknemers, daarvan werken er vijf bij de Coquillegieterij en vier bij Meti Technisch Bureau.

Vanaf 1980 wordt er doelbewust naar gestreefd in alle takken van industrie de meest toonaangevende ondernemingen als klant te krijgen. Dit heeft ondermeer geleid tot relaties in de apparaten- en machinebouw, de scheepsbouw, automobiel- en vliegtuigindustrie en bij de overheid.

Op 1 januari 1979 wordt het 25-jarige jubileum gevierd. Een feest om niet vlug te vergeten. Ter gelegenheid van dit zilveren jubileum vertrekt het voltallige personeel plus partners, in twee bussen naar Brussel.

1995 - 2004

Logistiek alsmaar belangrijker

Nieuwe oven

Certificering blijft belangrijk

CERTIFICAAT

Hiermede wordt verklaard dat het Kwaliteitsmanagementsysteem van:

Melis Coquille Gieterijen B.V.
Tilburg, Nederland

door Lloyd's Register Quality Assurance is geëvalueerd en goedgekeurd volgens de volgende kwaliteitsborgingsnormen:

ISO 9001 : 2000

Het kwaliteitsmanagementsysteem is van toepassing op:

Het op klantspecificatie vervaardigen van industrieël coquillewerk in aluminium standaard legeringen.

Certificaat no: 651624 | Datum van uitgifte eerste certificaat: 21 april 1997
Datum van uitgifte verlenging: 18 augustus 2003
Vervaldatum: 30 april 2006

Voor LRQA (Rotterdam)

Zandgenerator

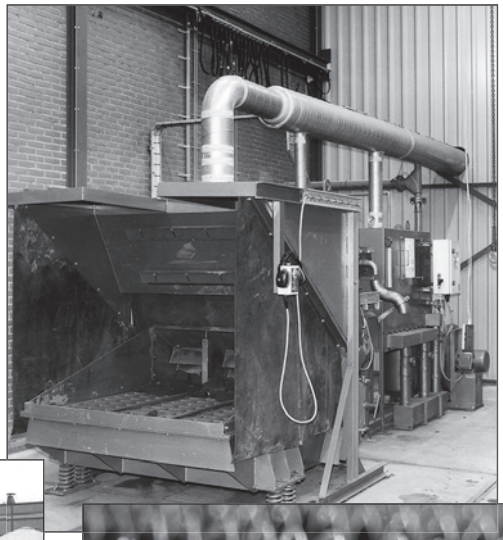

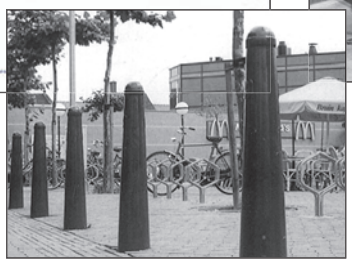

Verkeerspaal: 'het Tilburgertje'

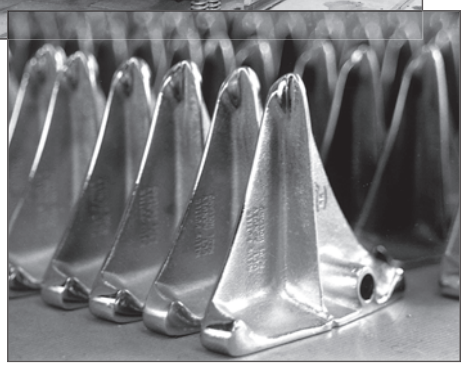

Putter

50 jaar Melis Gieterijen Tilburg BV

Deze periode heeft zich vooral gekenmerkt door extra aandacht voor Kwaliteit, Arbo en Milieu (KAM), Innovatie en Logistiek. Ook kwaliteitszorg staat hoog in het vaandel en de diverse bedrijfsonderdelen zijn hiervoor gecertificeerd.

Kwaliteit, Arbo en Milieu (KAM)

Het afgelopen decennium is de verantwoordelijkheid voor arbo-aangelegenheden, kwaliteit en milieuzorg en de daarbij behorende certificering fors toegenomen. Dit mede door de toegenomen wet- en regelgeving. Doorgaande investeringen in de kwaliteit van ons personeel, bedrijfsomgeving en inrichting zijn de logische gevolgen. De aanschaf van zandregeneratieapparatuur en een nieuwe inductieoven voor het smelten van bronslegeringen hebben een bijdrage geleverd. Melis Gieterijen Tilburg was een van de eerste ondernemingen in de Nederlandse metaalindustrie die een Europees certificaat op basis van EMAS haalde onder de slogan: "Investeren in de Toekomst". Deze investeringen verdienen zich op termijn ruimschoots terug.

Innovatie

Steeds meer aandacht voor innovatie in de toeleverings- en maakindustrie is van levensbelang. Door co-makership hebben wij ingespeeld op deze ontwikkeling: meedenken met de opdrachtgever over aanpassingen van bestaande producten en bij ontwikkeling van nieuwe producten. Ook innovatie van het productieproces blijkt noodzakelijk en heeft plaatsgevonden. De innovatieve kracht van Melis Gieterijen Tilburg is tot uitdrukking gekomen door de ontwikkeling van producten zoals de Melis Putter en special products. Primair blijft de aandacht gericht op de ontwikkeling van producten in samenwerking met onze opdrachtgevers.

Logistiek

Steeds meer opdrachtgevers kiezen ervoor om de voorraad gietwerk in het eigen bedrijf te beperken. Wij willen hierop inspelen door, just in time, producten te leveren die op afroep in voorraad worden houden voor onze opdrachtgevers, al dan niet bewerkt of geassembleerd. Dit vraagt een andere logistieke benadering. Door de vernieuwing van de bedrijfshal achter het kantoor kunnen wij nog beter inspelen op de wensen van onze klanten.
Ontwikkelingen rondom de uitbreiding van Europa en de globalisering bieden kansen voor zowel de opdrachtgever als onze eigen onderneming. Wij moeten dit niet zien als een bedreiging maar als kans zodat wij er samen met onze opdrachtgevers een win – win situatie van kunnen maken. Wederzijds vertrouwen is daarbij noodzakelijk. Gezien het feit dat het succes van Melis Gieterijen Tilburg in de afgelopen 50 jaar mede gebaseerd is op de kwaliteit van onze opdrachtgevers, hebben wij daarin alle vertrouwen.

1985 - 1994

Kwaliteit en flexibiliteit waarborgen continuiteit

Melis neemt deel aan diverse vakbeurzen

Structuur Melis Gieterijen

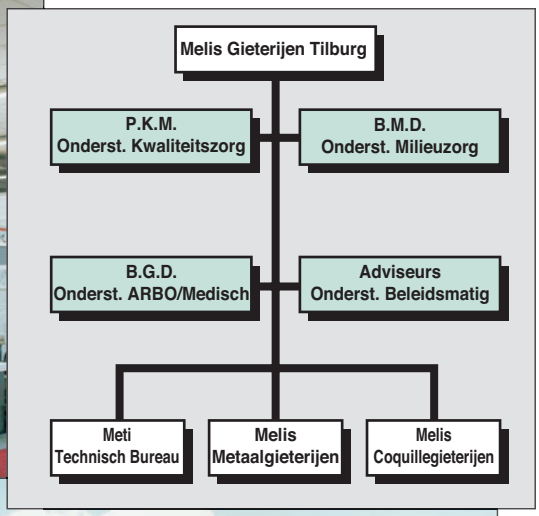

Frans Mannaertstraat

40 JAAR
Melis Gieterijen Tilburg
40 jaar sterk in gietwerk

De jaren 1985 tot 1994 staan in het teken van herhuisvesting, beursdeelname en het Structuurplan 1994.
Al jaren is de bestaande bedrijfsruimte eigenlijk te krap. In 1990 doet zich een mogelijkheid voor om de panden aan de Frans Mannaertsstraat 5 en 7 te kopen. Hierdoor kan Meti Technisch Bureau beter en efficiënter gehuisvest worden. Op nummer vijf is de officiële ontvangstruimte van de Gieterij gehuisvest en nummer drie wordt gebruikt voor activiteiten van de Metaalgieterij.

In 1990 komt er een eind aan een belangrijk stuk Melishistorie. De Coquillegieterij gevestigd aan de Surinamestraat 4, wordt verplaatst naar een afgescheiden gedeelte van de bedrijfshal aan de Lovense Kanaaldijk 7. Deze verhuizing brengt forse investeringen met zich mee, en vooral een enorme vooruitgang in de arbeidsomstandigheden voor de werknemers.

In dit decennium neemt Melis Gieterijen deel aan diverse vakbeurzen waaronder de VAT-beurs in Utrecht en de Eurotech-beurs in Brussel. Door de aanwezigheid op deze beurzen heeft de gieterij haar positie in de markt weten te bevestigen en verbeteren.

In 1990 wordt gestart met 'Het Structuurplan 1994'. Dit plan stoelt op vier speerpunten te weten: kwaliteit, milieu, personeel en arbeidsomstandigheden en investeringen op het gebied van machines en gebouwen.

Het kwaliteitsproject heeft in 1993 geresulteerd in de certificering volgens de NEN-ISO 9002-norm van Meti Technisch Bureau.

Andere steekwoorden die binnen deze periode in de geschiedenis passen: scholing van het personeel, inspelen op maatschappelijke kwesties en sponsoring.

Melis Gieterijen kent geen Raad van Commissarissen. Wel laat de directie zich adviseren door externe deskundigen. Tijdens een tweemaandelijkse directievergadering adviseren deskundigen over de strategie van Melis Gieterijen.